

Version 1.0

HDS.AUTOPSGII (STD)

Bedienungs- und Installationsanleitung für Benutzer der
Software HDS.pflegen und HDS.leistung

1. VERWENDUNG DES PROGRAMMS

1.1. ALLGEMEIN

Das Programm HDS.autoPSGII (STD) nimmt die automatische Umstellung von Pflegestufen in Pflegegrade vor. Das Programm kann sowohl von Benutzern von HDS.pflegen als auch von Benutzern des Programms HDS.leistung verwendet werden.

Dieses Programm (HDS.autoPSGII (STD)) erhalten Sie im Rahmen Ihres Wartungsvertrages KOSTENLOS!

Bei Fragen wenden Sie sich bitte an Ihren HDS Kundenberater.

1.2. SICHERHEITSHINWEISE

Vor der Ausführung dieses Programms ist unbedingt eine komplette Datensicherung der HDS-

Software durchzuführen. Bitte vergewissern Sie sich, dass diese Datensicherung im Falle einer Rücksicherung auch funktioniert!

Bitte beachten Sie, dass vor dem Ausführen des Programms alle Benutzer die HDS-Software verlassen.

Die HDS-sozial GmbH übernimmt keine Haftung bei Datenverlust durch fehlerhafte Installation des Programms oder eine fehlerhafte Installation der vorhandenen Programmversionen.

1.3. ANWENDUNG

Das HDS.autoPSGII (STD) wurde geschaffen, um Ihnen die Umrechnung der Pflegestufen in Pflegegrade zum Jahreswechsel 2016/2017 abzunehmen.

Dieses Programm übernimmt die automatische Umstellung von Pflegestufen in Pflegegrade unter Berücksichtigung der eingeschränkten Alltagskompetenz (EAK).

Nach der Installation und dem Start des Programms, erhalten Sie folgendes Bild:



HDS.AutoPSGII (Version 1.0.0 Build 2 BDE) - Umstellung von Pflegestufen auf Pflegegrade - © HDS-sozial GmbH 2016 / Frank Hillmann

Mit Hilfe dieses Programms können Sie die Umstellung von Pflegestufen auf Pflegegrade automatisch vornehmen lassen.

Folgende Voraussetzungen müssen für eine automatische, korrekte Umstellung erfüllt sein:

1. der Betreute besitzt eine gültige Pflegestufenzuordnung
2. die Option "eingeschränkte Alltagskompetenz liegt vor" wurde entsprechend gesetzt

Es werden nur diejenigen Betreuten umgestellt, die zum Stichtag für die Pflege bzw. die Abrechnung aktiv sind, ein gültiges Ein-/Austrittsdatum besitzen und eine gültige Pflegestufenzuordnung besitzen. Die Daten aller anderen Betreuten werden nicht berücksichtigt.

Bitte wählen Sie nun den Stichtag aus, zu dem die Umstellung erfolgen soll (z.B. 01.01.2017):

Stichtag

Mandant

Programmbereich(e) Grundprogramme HDS.pflegen/HDS.leistung

[weiter](#)

Bitte geben Sie nun folgende Werte ein:

Stichtag

Hier tragen Sie bitte den Tag ein, zu dem die automatische Umstellung erfolgen soll. Dies sollte in der Regel der 01.01.2017 sein.

Mandant

Hier tragen Sie bitte die Nummer des Mandanten ein, den Sie umstellen möchten.

Klicken Sie nun auf weiter, um zur nächsten Seite zu gelangen.

Sie erhalten folgendes Bild:

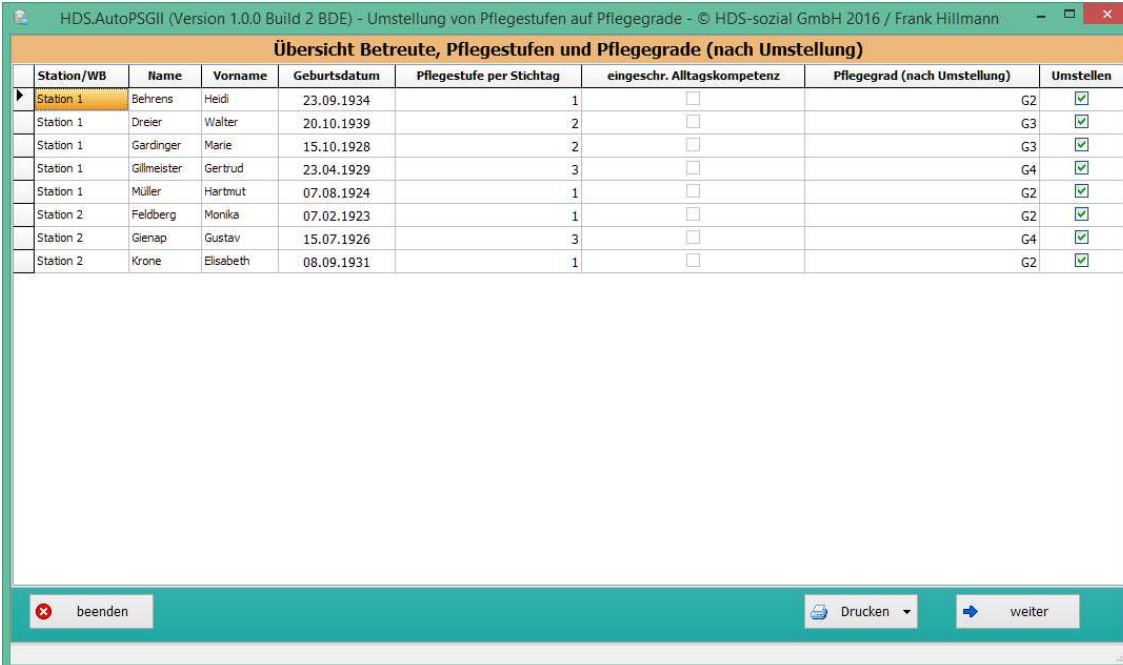

Übersicht Betreute, Pflegestufen und Pflegegrade (nach Umstellung)							
Station/WB	Name	Vorname	Geburtsdatum	Pflegestufe per Stichtag	ingeschr. Alltagskompetenz	Pflegegrad (nach Umstellung)	Umstellen
Station 1	Behrens	Heidi	23.09.1934	1	<input type="checkbox"/>	G2	<input checked="" type="checkbox"/>
Station 1	Dreier	Walter	20.10.1939	2	<input type="checkbox"/>	G3	<input checked="" type="checkbox"/>
Station 1	Gardinger	Marie	15.10.1928	2	<input type="checkbox"/>	G3	<input checked="" type="checkbox"/>
Station 1	Gillmeister	Gertrud	23.04.1929	3	<input type="checkbox"/>	G4	<input checked="" type="checkbox"/>
Station 1	Müller	Hartmut	07.08.1924	1	<input type="checkbox"/>	G2	<input checked="" type="checkbox"/>
Station 2	Feldberg	Monika	07.02.1923	1	<input type="checkbox"/>	G2	<input checked="" type="checkbox"/>
Station 2	Gienap	Gustav	15.07.1926	3	<input type="checkbox"/>	G4	<input checked="" type="checkbox"/>
Station 2	Krone	Elisabeth	08.09.1931	1	<input type="checkbox"/>	G2	<input checked="" type="checkbox"/>

Auf dieser Seite sehen Sie alle Betreuten, die zur Umstellung zur Verfügung stehen.

Neben dem Namen, dem Vornamen und dem Geburtsdatum sehen Sie in dieser Tabelle auch die derzeitige Pflegestufe und den künftigen Pflegegrad.

Mit Hilfe der Ankreuzbox „Umstellen“ in der Tabelle können Sie auswählen, welche Betreuten umgestellt werden sollen.

Über die Schaltfläche „Drucken“ können Sie sich diese Übersicht auch als Druckliste ansehen.

Hier einige Beispiel-Ansichten der Reports:

Übersicht Pflegestufen und Pflegegrade (komprimiert)

Mandant : (9999) HDS DEMO Mandant 9999
 Station : alle Station
 Stichtag : 01.08.2016

Station	Pflegestufe	einges chr. Alltags komp. (EAK)	Anzahl
Station Station 1			
<i>Pflegestufe PS 1</i>			
Station 1	PS1	<input type="checkbox"/>	1
<i>Pflegestufe PS 2</i>			
Station 1	PS2	<input checked="" type="checkbox"/>	1
Station 1	PS2	<input type="checkbox"/>	1
<i>Pflegestufe PS 3</i>			
Station 1	PS3	<input checked="" type="checkbox"/>	1
Station 1	PS3	<input type="checkbox"/>	1
<i>Pflegestufe unbest.</i>			
Station 1	unbest.	<input type="checkbox"/>	1
Station Station 2			
<i>Pflegestufe PS 1</i>			
Station 2	PS1	<input type="checkbox"/>	3
<i>Pflegestufe PS 3</i>			
Station 2	PS3	<input type="checkbox"/>	1

gesamt:

Pflegestufe	Anzahl der Betreuten
Pflegestufe 0	1
Pflegestufe 1	4
Pflegestufe 2	2
Pflegestufe 3	3
Pflegestufe 3 Härterf.	0
Anzahl der Betreuten	10

Übersicht Pflegestufen und Pflegegrade (detailliert)

Mandant : (9999) HDS DEMO Mandant 9999
 Station : alle Station
 Stichtag : 01.08.2016

Name	Vorname	Geburts datum	Pflegestufe	einges chr. Alltags komp. (EAK)	Pflegegrad
Station Station 1					
<i>Pflegestufe PS 1</i>					
Müller	Hartmut	07.08.1942	PS1	<input type="checkbox"/>	PG2
<i>Pflegestufe PS 2</i>					
Dreier	Walter	20.10.1933	PS2	<input checked="" type="checkbox"/>	PG4
Hinsen	Hannah	23.09.1922	PS2	<input type="checkbox"/>	PG3
<i>Pflegestufe PS 3</i>					
Gillmeister	Gertrud	23.04.1931	PS3	<input checked="" type="checkbox"/>	PG5
Hillmann	Frank	08.04.1970	PS3	<input type="checkbox"/>	PG4
<i>Pflegestufe unbest.</i>					
Hansen	Herta	23.08.1928	unbest.	<input type="checkbox"/>	PG1
Station Station 2					
<i>Pflegestufe PS 1</i>					
Behrens	Heidi	23.09.1946	PS1	<input type="checkbox"/>	PG2
Feldberg	Monika	07.02.1935	PS1	<input type="checkbox"/>	PG2
Krone	Elisabeth	08.09.1936	PS1	<input type="checkbox"/>	PG2
<i>Pflegestufe PS 3</i>					
Gienap	Gustav	15.07.1934	PS3	<input type="checkbox"/>	PG4

gesamt:

Pflegestufe	Anzahl der Betreuten
Pflegestufe 0	1
Pflegestufe 1	4
Pflegestufe 2	2
Pflegestufe 3	3
Pflegestufe 3 Härterf.	0
Anzahl der Betreuten	10

gesamt:

Pflegegrad	Anzahl der Betreuten
Pflegegrad 1	1
Pflegegrad 2	4
Pflegegrad 3	1
Pflegegrad 4	3
Pflegegrad 5	1
Anzahl der Betreuten	10

(davon EAK gesamt 2)

Nachdem Sie die entsprechende Auswahl getroffen haben, klicken Sie bitte auf weiter, um die Umstellung durchzuführen.

Die Umstellung kann je nach Anzahl der Betreuten und Leistungsfähigkeit Ihres Computersystems, einige Minuten in Anspruch nehmen.

Nach der Umstellung erhalten Sie folgendes Bild:

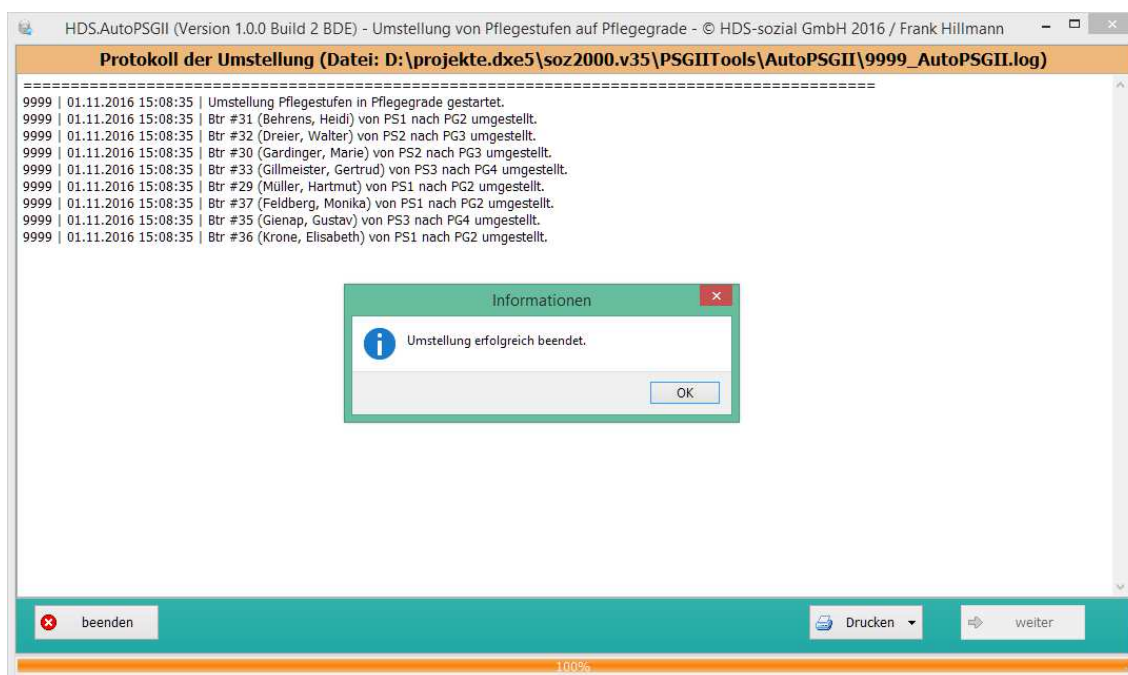

Damit ist die Umstellung abgeschlossen.

Vor dem Beenden des Programms können Sie über die Schaltfläche „Drucken“ das Protokoll der Umstellung aufrufen.

In dem Protokoll wurden alle Arbeiten dokumentiert, die das Programm durchgeführt hat.

2. INSTALLATION DES PROGRAMMS

Hinweis:

Bitte beachten Sie, dass alle Benutzer die Programm HDS.pflegen und/oder HDS.leistung Programm beendet haben! Sich nur über die Schaltfläche „Abmelden“ vom Programm abzumelden, ist nicht ausreichend!

Die Bildschirmfotos in diesem Dokument dienen der Illustration des Installationsvorgangs und können von den tatsächlich angezeigten Bildern auf Ihrem Bildschirm abweichen.

Rufen Sie über „Start→ Ausführen“ in Ihrem Downloadverzeichnis die Datei HDS_AUTOPSGII_STD.EXE auf.

Nun erscheint das folgende Bild:



Um fortzusetzen, betätigen Sie bitte die Schaltfläche „weiter“.

Sie erhalten nun folgendes Bild:

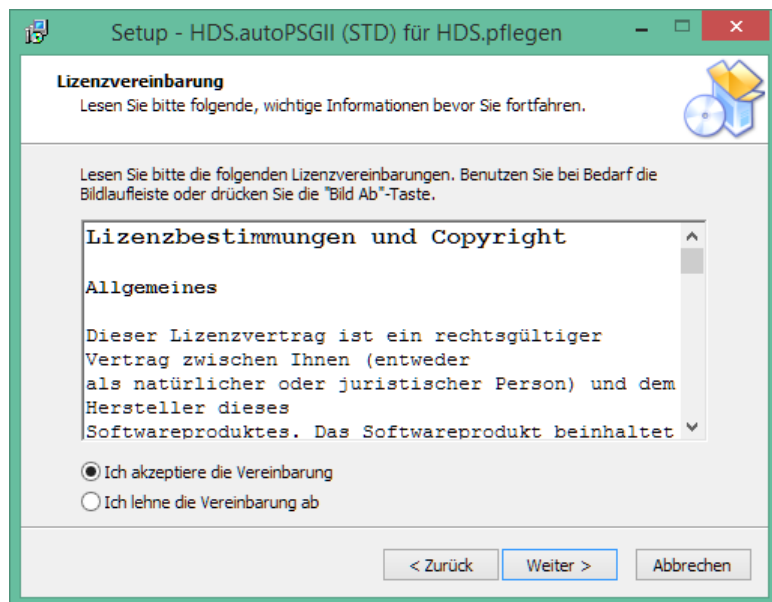

Hier werden Ihnen die Lizenzbestimmungen zum Einsatz des Programms zur Kenntnis gegeben.

Markieren Sie bitte die Option „Ich akzeptiere die Vereinbarung“ und betätigen Sie anschließend die Schaltfläche „weiter“.

Sie erhalten nun folgendes Bild:

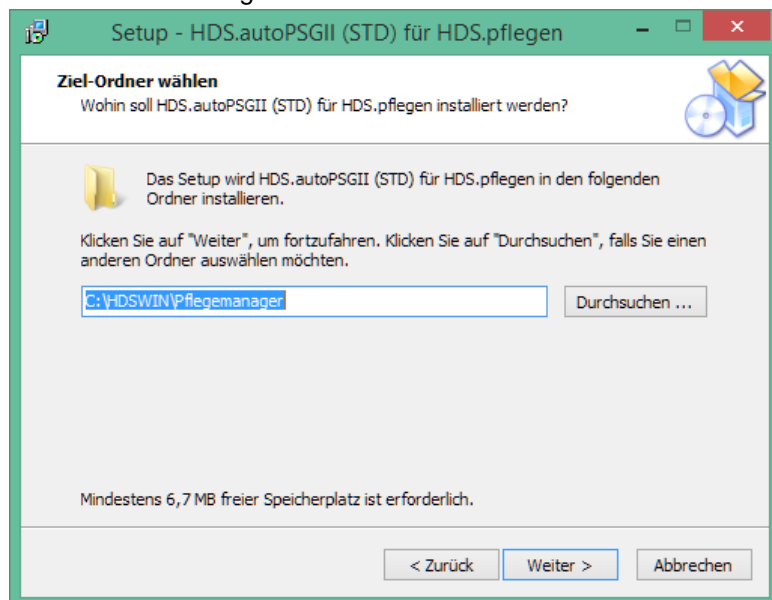

An dieser Stelle wählen Sie bitte das Verzeichnis aus, in das das Programm installiert werden soll.

Bei Einplatzinstallationen ist dies in der Regel das Verzeichnis *C:\HDSWIN\Pflegemanager*.

Bei Mehrplatzinstallationen ist dies in der Regel das Verzeichnis *F:\Programme\Pflegemanager*.

Um das Verzeichnis zu ändern, betätigen Sie die Schaltfläche "*Durchsuchen*".



In dem nun erscheinenden Auswahldialog wählen Sie bitte das entsprechende Verzeichnis und bestätigen Ihre Auswahl mit Betätigung der Schaltfläche "*OK*". Um zur nächsten Seite zu gelangen, betätigen Sie bitte die Schaltfläche „*weiter*“.

Sie erhalten nun folgendes Bild:

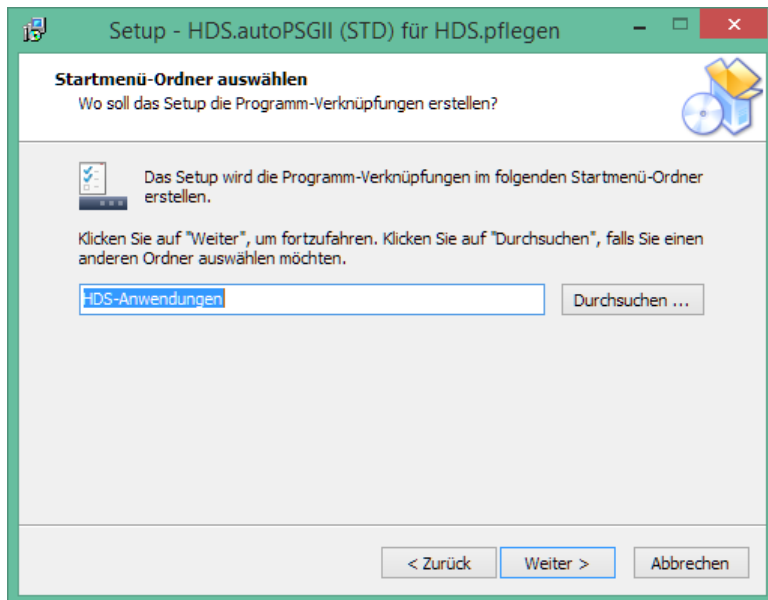

An dieser Stelle können Sie einen Ordner auswählen, in dem die Verknüpfung zum Programm angelegt werden soll. Klicken Sie bitte auf „weiter“, um fortzusetzen.

Sie erhalten nun folgendes Bild:

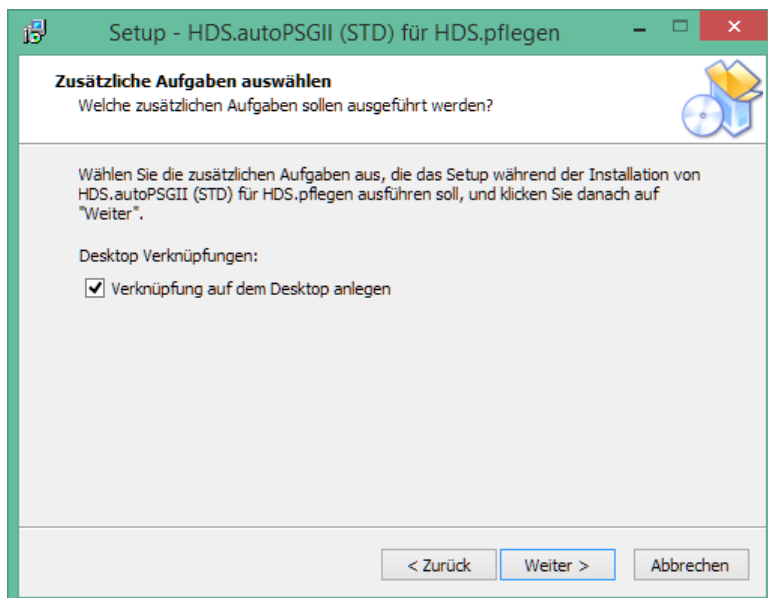

Hier können Sie festlegen, ob Sie eine Programmverknüpfung auf dem Desktop anlegen möchten oder nicht.

Klicken Sie bitte auf „weiter“, um fortzusetzen.

Sie erhalten nun folgendes Bild:

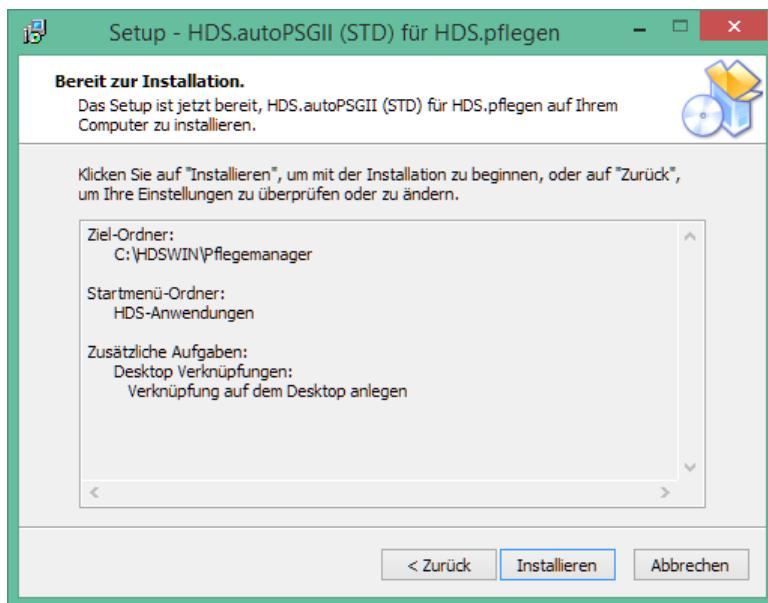

Das Setupprogramm zeigt Ihnen nun die von Ihnen durchgeführten Einstellungen in einer Zusammenfassung an.

Um die Installation zu beginnen, betätigen Sie bitte die Schaltfläche "Installieren".

Über den Fortschritt der Installation informiert Sie eine grafische Anzeige.

Die Installation kann je nach Leistungsfähigkeit Ihres Computers einige Zeit in Anspruch nehmen.

Nachdem die Installation beendet wurde, erhalten Sie folgendes Bild:



Damit ist die Installation des Programms abgeschlossen. Durch Betätigen der Schaltfläche "Fertigstellen" wird das Setup - Programm beendet.

Güstrow, im November 2016

Autor: Frank Hillmann – Leiter Entwicklung